

PROPRIÉTÉ DE M^r DE KROM 515E RUE TOLSTOI 6 A ANDERLECHT-

LE PROPRIÉTAIRE

L'ARCHITECTE

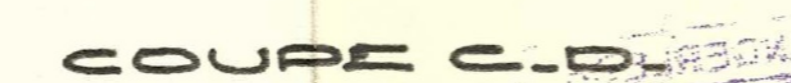
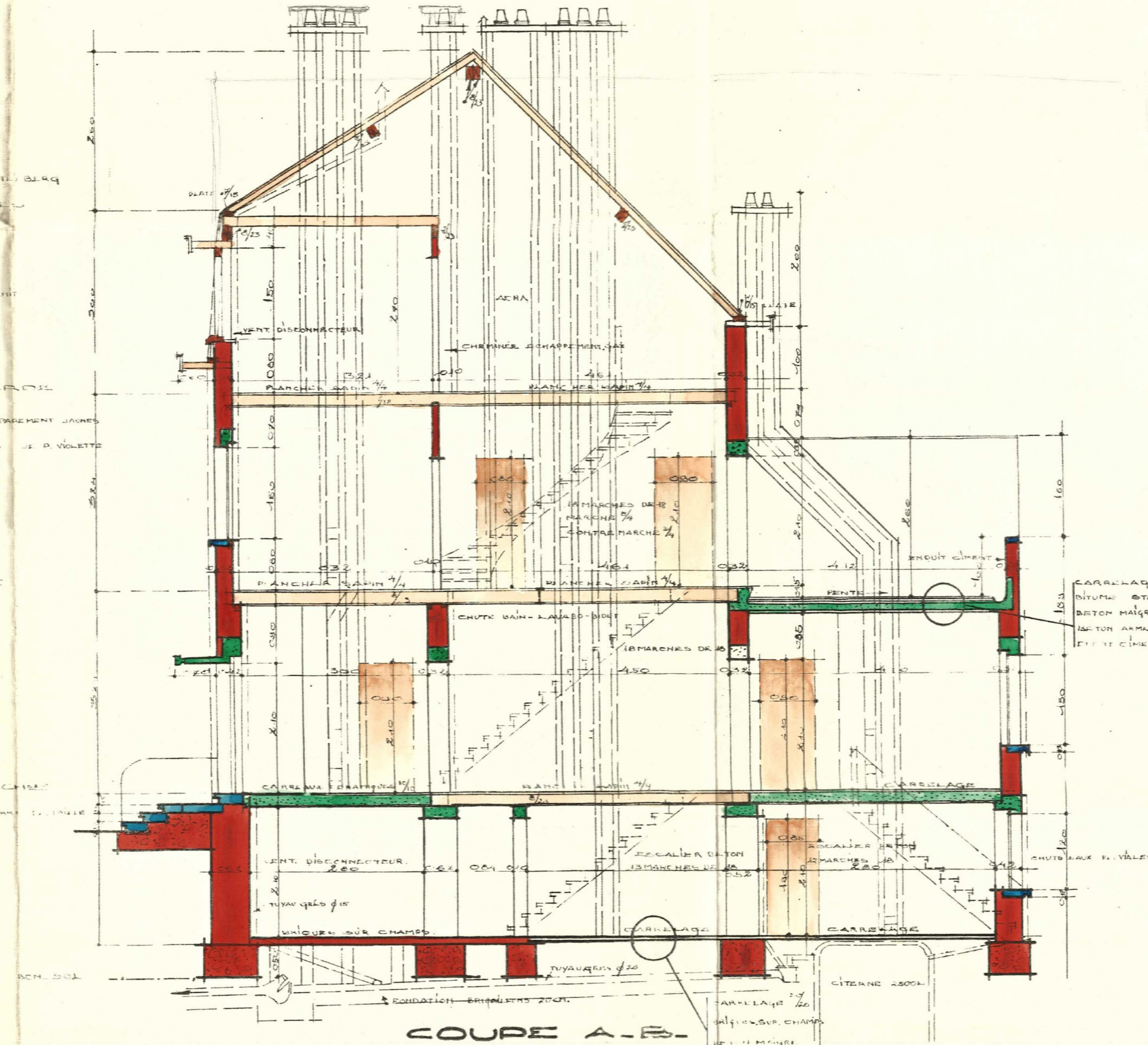

PROPRIÉTÉ DE M^r: DE KROM 515E RUE TOLSTOI 6 A ANDERLECHT-

LE PROPRIÉTAIRE

L'ARCHITECTE

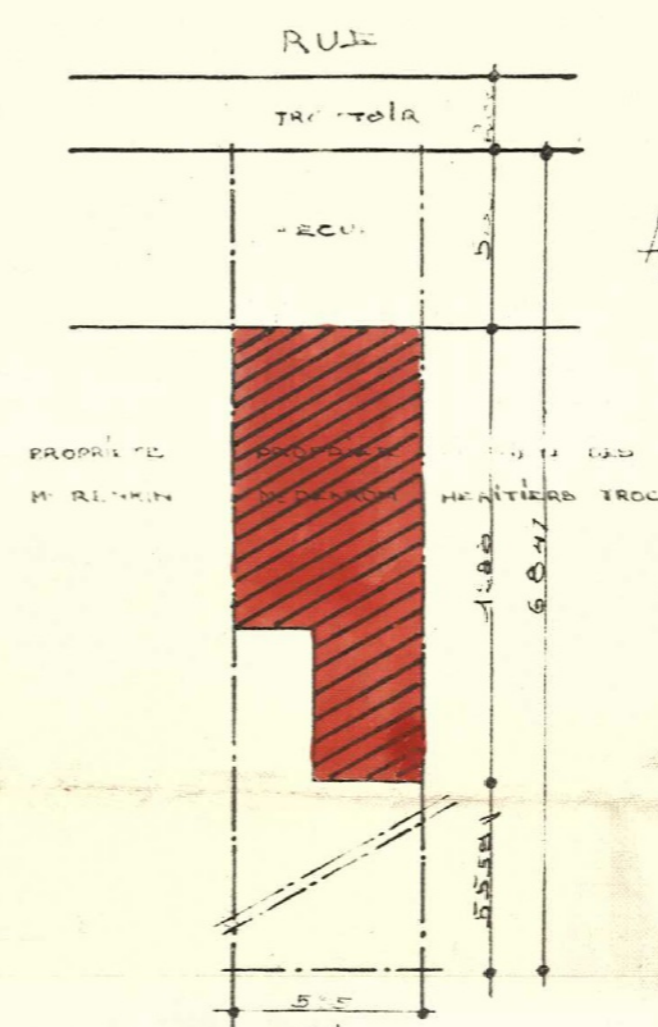
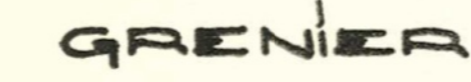
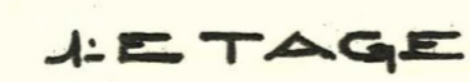
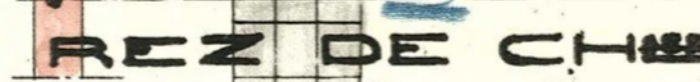

FCH. $\frac{2}{100}$

Maître de l'ouvrage:

Architecte:

2512 TOLSTOI 6
DEMANDE DE
PERMIS D'URBANISME
EXTENSION ET TRANSFORMATION D'UNE MAISON UNIFAMILIALE SIS
AVENUE TOLSTOI 6 - 1070 ANDERLECHT

LEGENDE

	STRUCTURE EXISTANTE		SOLAI
	CIMENTATION		PLANCHER
	MAUÇONNERIE DE PLÂTRE		SOLAI
	MAUÇONNERIE DE PLÂTRE		
	FAITON BÉTON		
	COLONNE DE PLAQUES DE PLÂTRE		
	MAUÇONNERIE DE BRIQUES		
	VENTILATION FORCÉE		
	VENTILATION NATURELLE		

SE-2018
N° 2512
N° 56-42

Service Urbanisme
Rue de l'Égalité 10
1050 Brussels
Tél. 02 509 20 21
Fax 02 509 20 22
E-mail: urbanisme@vlaanderen.be
Internet: www.urbanisme.vlaanderen.be

Document n° 2512-01-001
Date: 2018-01-01
Version: 1.0

1. DEMANDEUR DE LA PROCÉDURE: MAISON UNIFAMILIALE

2. OBJET DE LA PROCÉDURE: MAISON UNIFAMILIALE

3. OBJET DE LA PROCÉDURE: MAISON UNIFAMILIALE

4. OBJET DE LA PROCÉDURE: MAISON UNIFAMILIALE

5. OBJET DE LA PROCÉDURE: MAISON UNIFAMILIALE

6. OBJET DE LA PROCÉDURE: MAISON UNIFAMILIALE

7. OBJET DE LA PROCÉDURE: MAISON UNIFAMILIALE

8. OBJET DE LA PROCÉDURE: MAISON UNIFAMILIALE

9. OBJET DE LA PROCÉDURE: MAISON UNIFAMILIALE

10. OBJET DE LA PROCÉDURE: MAISON UNIFAMILIALE

Maître de l'ouvrage:

Architecte:

Index	Date	Modifications	Chenier:	Cosider:
			Avenue Tolstoj n°6 1070 ANDERLECHT	DV 2 A182 G2
			Dossier n°:	Echelle:
			2512 - Tolstoj 6	1/50
			Date:	Plan n°:
			26.03.2025	PU-03